FICHA 1

Jack y las habichuelas mágicas

1. Escribí tu nombre y apellido.

_____

2. Tu maestro o maestra te leyó *Jack y las habichuelas mágicas*. Releé el principio de la historia de Jack.

abía una vez una pobre viuda que vivía sola con su hijo, en una pequeña cabaña. Tenían como único bien una vaca lechera. Era la mejor vaca de toda la comarca, daba siempre buena leche fresca para ella y el muchacho.

3. Fijate qué escribió un chico de 3º sobre la vaca de Jack.

JACK Y SU MAMÁ TENÍAN UNA VACALECHERA QUE DABA RICÍSIMA LECHE FRESCA PARA LOS DOS.

4. Tratá de descubrir qué expresión tenía que haber escrito este niño separando dos palabras y corregila en su texto.

5. Completá la siguiente frase.

La viuda y su hijo vivían en una _____

El ogro y su mujer vivían en un _____

6. Como viste, este chico explica que la vaca daba leche muy rica. Volvé a mirar cómo lo dice y vas a ver que se equivocó al escribir la palabra que usó.

La leche es RICA, es muy RICA, es _____

FICHA 2

Jack y las habichuelas mágicas

1. Escribí tu nombre y apellido.

2. Tu maestro o maestra te leyó *Jack y las habichuelas mágicas*.

- Agregá epígrafes a cada una de estas escenas del cuento.

FICHA 3
Jack y las habichuelas mágicas

1. Escribí tu nombre y apellido.

_____

2. Tu maestro o maestra te leyó *Jack y las habichuelas mágicas*.
Releé la página 8 donde Jack llega por primera vez al enorme castillo de los ogros.

8 | JACK Y LAS HABICHUELAS MÁGICAS

Jack se acercó al castillo. En la puerta estaba parada una enorme mujer que lo miraba sorprendida. Cuando estuvo casi debajo de ella, Jack le preguntó quién vivía en el castillo…

3. Contestá las preguntas que le hizo Jack a la mujer del ogro como si fueras vos quien responde.

Jack: – ¿Quién vive en este enorme castillo?

La enorme mujer: – _____

_____

Jack: – ¿Puedo comer algo antes de volver a bajar?

La esposa del ogro: – Te daré _____

_____

Jack: – ¿Por qué tiembla todo? ¿Quién hace pum, pum, pum?

La tierna giganta: – _____

_____

4. Escribí qué le contesta al ogro su enorme mujer.

El ogro: – ¿No tienes escondido por ahí algún niño que pueda comerme?

La esposa del ogro: – _____

_____

5. Buscá en el cuento una expresión graciosa referida a los ronquidos del ogro y anotala.

El ogro roncaba como _____

FICHA 4

Jack y las habichuelas mágicas

1. Escribí tu nombre y apellido.

2. Tu maestro o maestra te leyó *Jack y las habichuelas mágicas*. Sabés que Jack encontró algunos objetos mágicos en el castillo del ogro.

- Anotá cuáles fueron esos objetos.

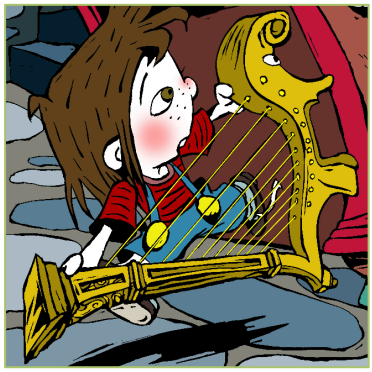

3. Respondé las siguientes preguntas.

- ¿Por qué era mágica la gansa?

- ¿Por qué la madre de Jack dice: “ –Con los huevos de la gansa no tendremos más necesidades.”?

- ¿Qué cosas mágicas hacía el arpa?

FICHA 5

Jack y las habichuelas mágicas

1. Escribí tu nombre y apellido.

2. Ya conocés la historia de *Jack y las habichuelas mágicas* porque te la leyó tu maestra/o y vos la volviste a leer varias veces.

- Fijate en lo que escribió un chico de otro 3º sobre el inicio del cuento.

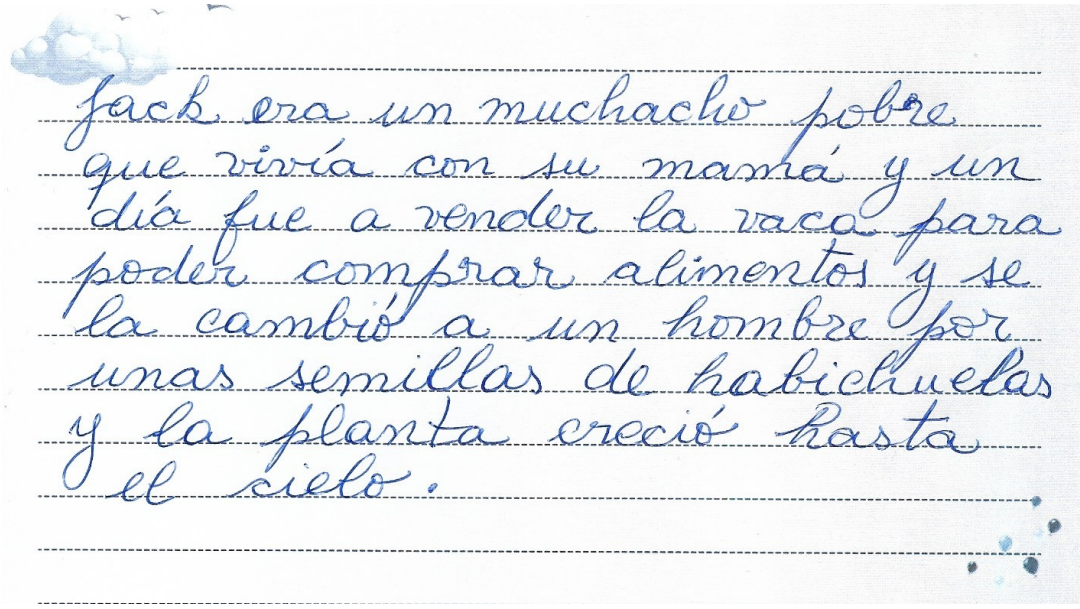
Jack era un muchacho pobre que vivía con su mamá y un día fue a vender la vaca para poder comprar alimentos y se la cambió a un hombre por unas semillas de habichuelas y la planta creció hasta el cielo.

3. Volvé a leer el principio de lo que escribió este alumno de 3º. Fijate que en su texto **presenta al personaje, dice quién era**.

- Marcá con una raya como esta **/** hasta donde llega la presentación.

Después de la presentación, donde vos marcaste, se pone **punto** antes de que el autor empiece a contar qué le pasó a Jack **un día**, cuando fue a vender la vaca.

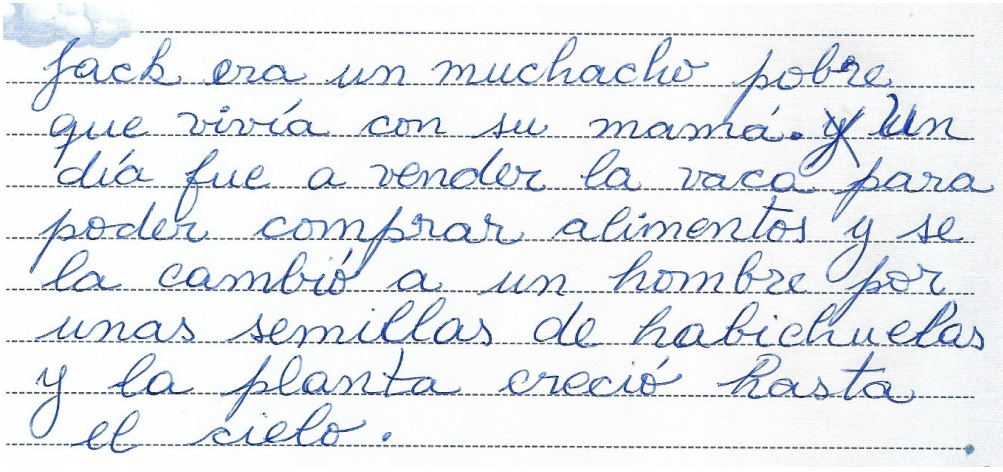
Jack era un muchacho pobre que vivía con su mamá. y un día fue a vender la vaca para poder comprar alimentos y se la cambió a un hombre por unas semillas de habichuelas y la planta creció hasta el cielo.

4. Leé otra vez desde el principio lo que escribió este alumno de 3º y vas a ver que se olvidó de contar algunos detalles importantes: **dónde** cambió la vaca y **por qué** la cambió por unas semillas de habichuelas.

- Poné **X** en la forma que más te guste.

a. Un día fue a vender la vaca para poder comprar alimentos pero cuando iba al pueblo le cambió la vaca a un hombre por unas semillas de habichuelas mágicas…

b. Un día fue a vender la vaca para poder comprar alimentos pero, en el camino, un hombre le ofreció cambiar la vaca por unas semillas de habichuelas mágicas…

5. Leé cómo va quedando el inicio del cuento que escribió este chico:

Jack era un muchacho pobre que vivía con su mamá. Un día fue a vender la vaca para poder comprar alimentos pero cuando iba para el pueblo, un hombre le ofreció cambiar la vaca por unas semillas de habichuelas mágicas.

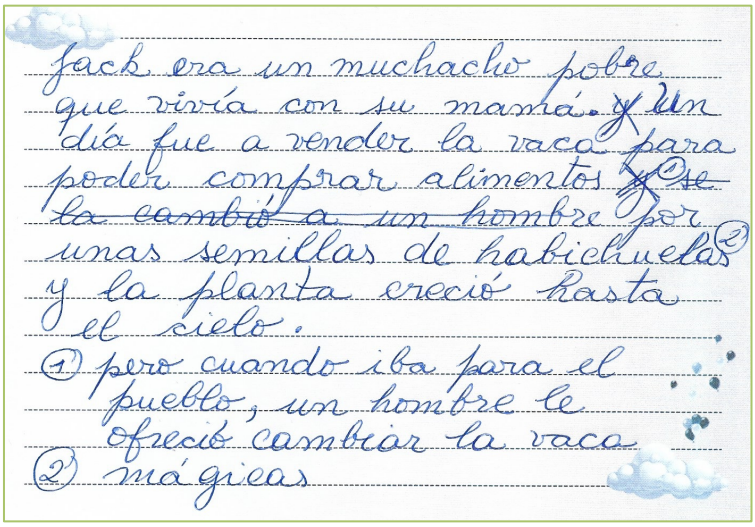
Jack era un muchacho pobre que vivía con su mamá. ~~y~~ Un día fue a vender la vaca para poder comprar alimentos ~~y~~ ~~se la cambió a un hombre~~ (1) por unas semillas de habichuelas (2) y la planta creció hasta el cielo.
(1) pero cuando iba para el pueblo, un hombre le ofreció cambiar la vaca
(2) mágicas

Como ves, el cuento quedó mejor porque también ayudaste a quitar algunas “y”.

3. Después del punto, el inicio del cuento se cierra. ¿Eran las habichuelas verdaderamente mágicas? ¿Cómo lo sabés?

- Elegí nuevamente cuál de estos cierres del inicio te gusta más y marcá tu preferido.

Como las semillas eran mágicas crecieron hasta el cielo.	La mamá se enojó y arrojó las semillas por la ventana, cayeron sobre la tierra y crecieron hasta el cielo.	Jack comprobó que las semillas eran mágicas porque a la mañana siguiente, la planta de habichuelas había crecido hasta el cielo.

FICHA 6

Jack y las habichuelas mágicas

1. Escribí tu nombre y apellido.

2. Leíste varias veces el cuento *Jack y las habichuelas mágicas*. Vos también podés escribir una parte del cuento.

- Releé desde el último párrafo de la página 4 hasta que Jack vuelve a su casa de regreso después de la primera visita a la casa del ogro, en la página 12.

> Jack se fue muy triste a dormir. Durante la noche soñó que las semillas del jardín crecían y sacudían su casa. El tallo de la planta de habichuelas crecía y crecía, tan grande que llegaba a golpear su ventana…

3. Contá qué pasó cuando Jack despertó a la mañana después de haber cambiado la vaca por un puñado de semillas de habichuelas.

4. Volvé a leer el relato que escribiste junto con tu maestra o maestro.